

LA CARGA ECONÓMICA

Del gasto de bolsillo en salud

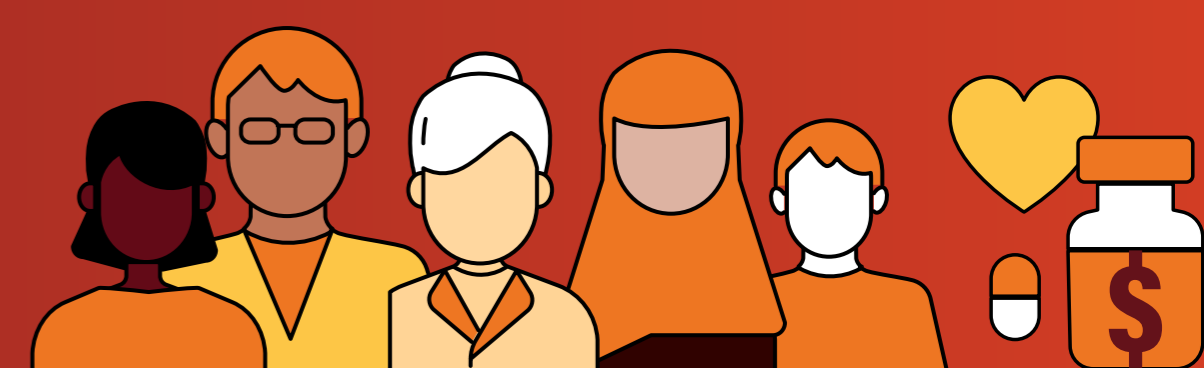

En 2017, se estimó que la población total que se enfrentaba a gastos sanitarios catastróficos o empobrecedores oscilaba entre 1 400 y 1 900 millones.

La Cobertura Sanitaria Universal (CSU) eliminaría esta carga, pero estamos muy lejos de alcanzarla.

La mitad de la población no tiene cobertura de servicios sanitarios esenciales.

#ActOnNCDs

LA CARGA NO ES UNIVERSAL...

Se calcula que el gasto de bolsillo en enfermedades no transmisibles es el doble por visita a un centro sanitario que en el caso de las enfermedades infecciosas

Las personas que viven con ENT en países de ingresos bajos y medianos también corren más riesgo de sufrir gastos sanitarios catastróficos que las de los países de ingresos altos

Más del **60% DE LOS PACIENTES** de **CÁNCER** y **ENFERMEDADES CARDIOVASCULARES**, en algunos países de renta baja y media, incurren en **GASTOS CATASTRÓFICOS DE BOLSILLO**.

En el caso de la **ENFERMEDAD RENAL CRÓNICA**, la **DIÁLISIS** puede costar tanto como el doble del salario mínimo mensual de un empleado del gobierno nigeriano, o entre el **25 y el 68% DEL GASTO TOTAL** de un hogar tailandés medio.

En el sur de Asia, hasta el **90% DE LOS HOGARES** declararon gastos catastróficos para el **TRATAMIENTO DE ENFERMEDADES CARDIOVASCULARES**.

En Kenia, tener tres o más enfermedades no transmisibles puede suponer casi **100 veces más gastos de bolsillo** para los menores de 65 años.

Entre países, esta carga también se distribuye de forma desigual: en los países de renta alta, el 21% del gasto sanitario procede de gastos de bolsillo, mientras que en los países de renta baja, la cifra asciende al 44%*.



*Esta cifra sería probablemente mucho mayor si muchas personas de países de renta baja no renunciaran por completo al tratamiento.

Aquellos que pagan de su bolsillo se enfrentan a efectos negativos que perjudican a hogares enteros, perpetuando a menudo la **POBREZA INTERGENERACIONAL** debido a la deuda contraída o a la pérdida de ingresos o empleo.

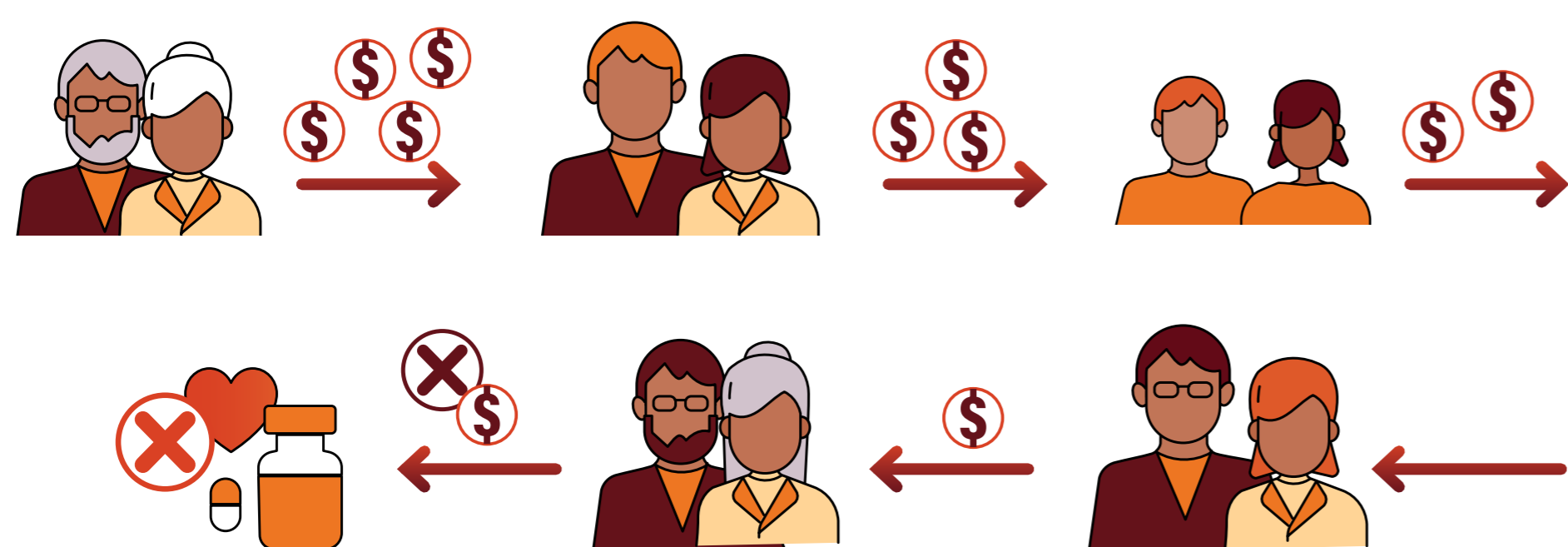

Métodos para hacer frente a esta carga económica que también son perjudiciales:



¡ÚNETE A NOSOTROS!

Únase a nosotros antes de la Reunión de Alto Nivel de las Naciones Unidas sobre la cobertura sanitaria universal y pida que se establezcan mecanismos de protección frente al riesgo financiero para garantizar que el coste de la asistencia sanitaria no ponga a las personas en situación de penuria económica.



MÁS INFORMACIÓN EN NUESTRO INFORME DE POLÍTICAS **PAGANDO EL PRECIO**
Un análisis en profundidad de la carga económica de la atención que soportan las personas que viven con ENT

ACTUAR
contra las **ENT**

EL MOMENTO DE CUIDAR
Semana Mundial de Acción sobre las ENT
14-21 septiembre 2023

actonncds.org

